

**Fax-Anmeldung**  
Fortbildungsprogramm der Neurologischen Klinik  
Sommersemester 2018

Bitte faxen Sie uns Ihre Anmeldung an  
Fax: 09131 85-36589

Ich nehme an folgenden Fortbildungen  
im Ernst-Freiberger-sen.-Hörsaal der Kopfkliniken,  
Schwabachanlage 6, 91054 Erlangen, teil.

- Multiple Sklerose**  
Mittwoch, 11. April 2018 17.15–20.00 Uhr
- Spinale Muskelatrophie**  
Mittwoch, 2. Mai 2018 17.15–20.00 Uhr
- Schlaganfall**  
Mittwoch, 6. Juni 2018 17.15–20.00 Uhr
- Sitzung der Bayerischen Neuromuskulären Zentren**  
Mittwoch, 27. Juni 2018 12.00–18.00 Uhr
- Neuro-Onkologie**  
Mittwoch, 4. Juli 2018 17.15–20.00 Uhr

\_\_\_\_\_

\_\_\_\_\_

\_\_\_\_\_

\_\_\_\_\_

\_\_\_\_\_

\_\_\_\_\_

\_\_\_\_\_

\_\_\_\_\_

Stempel

**Mittwoch, 27. Juni 2018, 12.00–18.00 Uhr**  
Wir bedanken uns bei den Sponsoren für die  
freundliche Unterstützung dieser Veranstaltung.

**Sitzung der Bayerischen  
Neuromuskulären Zentren**

**Moderation:**  
Prof. Dr. Ralf Linker, Erlangen  
Prof. Dr. Rolf Schröder, Erlangen

**Übersichten und Aktuelles zu**  
Motoneuronerkrankungen  
Muskelkrankungen  
Neuromuskulären Übertragungsstörungen  
Neuropathien

**unter Mitwirkung  
der Neuromuskulären Zentren**  
Bayern-Mitte  
Bayern-Süd  
Würzburg

**Fragen zum Inhalt**

**CME-Fortbildungspunkte wurden beantragt.**

**Ort**  
Hörsäle Medizin  
Ulmenweg 18  
91054 Erlangen

**Mittwoch, 4. Juli 2018, 17.15–20.00 Uhr**  
mit freundlicher Unterstützung durch  
Novocure GmbH

**Neuro-Onkologie**

**Moderation:**  
PD Dr. Martin Uhl, Erlangen

**Up to date Gliome: Aktuelle Studienergebnisse  
kommentiert und bewertet.**  
Prof. Dr. Ulrich Herrlinger, Bonn

**Elektrische Felder beim Glioblastom:  
Wie geht es weiter?**  
PD Dr. Martin Uhl, Erlangen

**Fälle aus dem Tumorboard:  
Ein Quiz für Neuroonkologen.**  
Dr. Jelena Jukic, Erlangen

**Fragen zum Inhalt**

**CME-Fortbildungspunkte wurden beantragt.**

**Ort**  
Ernst-Freiberger-sen.-Hörsaal der Kopfkliniken  
Schwabachanlage 6, 91054 Erlangen  
(Wegbeschreibung siehe „So finden Sie uns“)



**So finden Sie uns**



**Mit dem Auto**  
Folgen Sie von der A 73 Ausfahrt  
„Erlangen-Nord“ der Beschilderung  
„Uni-Kliniken“. Im Klinikbereich  
stehen nur begrenzt Kurzzeit- und  
Tagesparkplätze zur Verfügung. Bitte  
nutzen Sie das Parkhaus Uni-Kliniken  
an der Palmsanlage.  
Langzeitparkplätze finden Sie auch  
auf dem Großparkplatz westlich  
des Bahnhofs.

**Mit dem Zug**  
Der Hauptbahnhof Erlangen  
(ICE-Anschluss) liegt etwa 1.300 m von  
der Neurologischen Klinik entfernt.

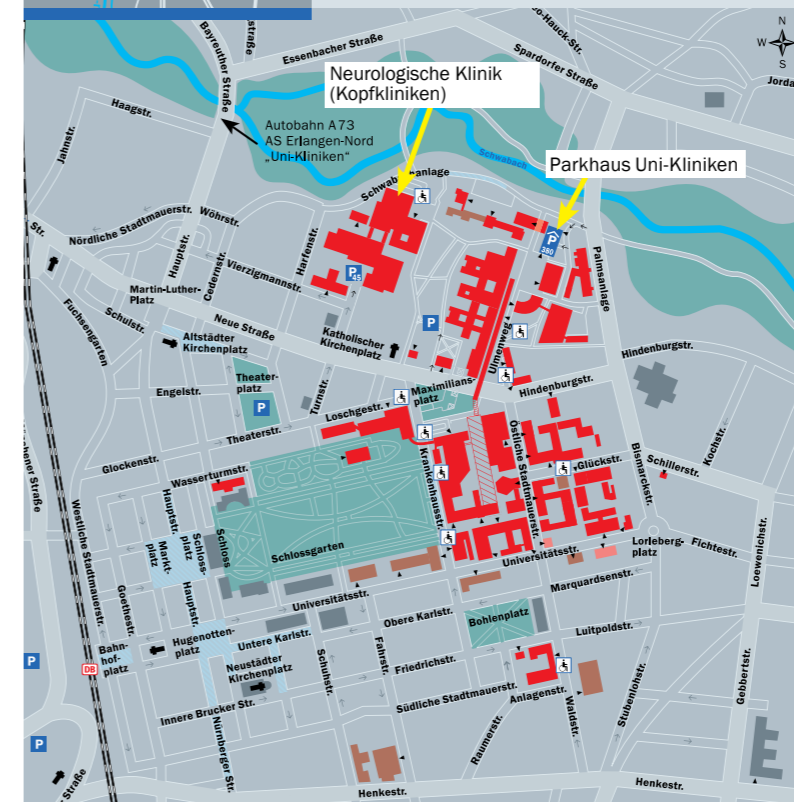
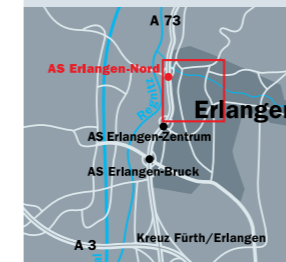

**Fortbildungsprogramm  
Neurologische Klinik  
Sommersemester 2018**

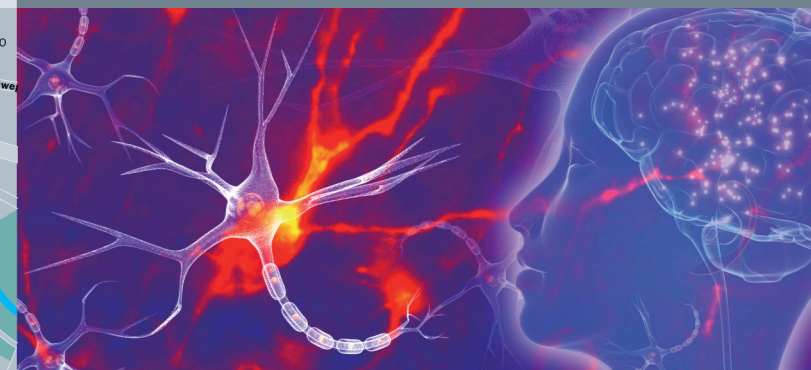

**Universitätsklinikum  
Erlangen**



Sehr geehrte Kolleginnen  
und Kollegen,

im Sommersemester 2018 laden wir Sie herzlich zu fünf Fortbildungsveranstaltungen der Neurologischen Klinik ein. Wir hoffen, auch dieses Mal wieder ein klinisch und wissenschaftlich interessantes Programm zusammengestellt zu haben, das auch Ihr Interesse weckt.

Die Themen in diesem Semester sind Multiple Sklerose, Spinale Muskelatrophie, Schlaganfall sowie Neuro-Onkologie.

Wie immer beginnen unsere „Minisymposien“ um 17.15 Uhr und klingen mit einem gemeinsamen Imbiss aus, wobei die Möglichkeit zu ausführlichen Diskussionen mit den Referenten besteht.

Im Sommersemester können wir erneut auf die Unterstützung von Firmen setzen. Wir danken diesen Unternehmen für ihre großzügige Hilfe.

Für unsere Veranstaltungen wurden bei der Bayerischen Landesärztekammer CME-Punkte beantragt.

Wir hoffen, Sie möglichst zahlreich zu unseren Fortbildungen in den Kopfkliniken des Universitätsklinikums Erlangen begrüßen zu können und freuen uns auf einen regen Erfahrungsaustausch.

  
Prof. Dr. Dr. h. c. Stefan Schwab  
Direktor der Neurologischen Klinik

  
Prof. Dr. Ralf Linker  
Stv. Direktor der Neurologischen Klinik

Mittwoch, 11. April 2018, 17.15–20.00 Uhr  
mit freundlicher Unterstützung durch  
Roche Pharma AG

#### Multiple Sklerose

**Moderation:**  
Prof. Dr. Ralf Linker, Erlangen

**Rolle der B-Zellen bei Multipler Sklerose**  
PD Dr. De-Hyung Lee, Erlangen

**B-Zell-depletierende Therapie bei schubförmiger und progredienter MS: Aktuelle Daten.**  
Prof. Dr. Ralf Linker, Erlangen

**Praktische Aspekte der B-Zell-Depletion: Ein fallbasiertes Kompendium.**  
Julia Seybold, Erlangen

#### Fragen zum Inhalt

**CME-Fortbildungspunkte wurden beantragt.**

**Ort**  
Ernst-Freiberger-sen.-Hörsaal der Kopfkliniken  
Schwabachanlage 6, 91054 Erlangen  
(Wegbeschreibung siehe „So finden Sie uns“)



Mittwoch, 2. Mai 2018, 17.15–20.00 Uhr  
mit freundlicher Unterstützung durch  
Biogen GmbH

#### Spinale Muskelatrophie

**Moderation:**  
Prof. Dr. Ralf Linker, Erlangen

**Differentialdiagnose von Erkrankungen des 2. Motoneurons bei Erwachsenen**  
Dr. Martin Regensburger, Erlangen

**Therapie der spinalen Muskelatrophie im Kindes- und Jugendalter**  
Prof. Dr. Regina Trollmann, Erlangen

**Herausforderungen bei der Therapie der spinalen Muskelatrophie im Erwachsenenalter**  
PD Dr. De-Hyung Lee, Erlangen

#### Fragen zum Inhalt

**CME-Fortbildungspunkte wurden beantragt.**

**Ort**  
Ernst-Freiberger-sen.-Hörsaal der Kopfkliniken  
Schwabachanlage 6, 91054 Erlangen  
(Wegbeschreibung siehe „So finden Sie uns“)



Mittwoch, 6. Juni 2018, 17.15–20.00 Uhr  
mit freundlicher Unterstützung durch  
Bayer Vital GmbH

#### Schlaganfall

**Moderation:**  
Prof. Dr. Hagen Huttner, Erlangen

**Ende der Triple Therapie? Was der Neurologe zu den aktuellen Studien wissen sollte!**  
Dr. Martin Arnold, Erlangen

**Aktuelle Studien zur Vorhofflimmerdetektion und Vorhofflohrverschluss**  
PD Dr. Karl Georg Häusler, Berlin

**Fallbeispiele aus dem Alltag**  
Dr. Kosmas Macha, Erlangen

#### Fragen zum Inhalt

**CME-Fortbildungspunkte wurden beantragt.**

**Ort**  
Ernst-Freiberger-sen.-Hörsaal der Kopfkliniken  
Schwabachanlage 6, 91054 Erlangen  
(Wegbeschreibung siehe „So finden Sie uns“)



## Organisatorische Hinweise

#### Ansprechpartnerin:

Ina Reinmann  
Schwabachanlage 6, 91054 Erlangen  
Tel.: 09131 85-44618  
Fax: 09131 85-36589  
ina.reinmann@uk-erlangen.de

Während der Veranstaltungen sind wir über die Pforte der Kopfkliniken erreichbar.  
Tel.: 09131 85-33001  
09131 85-33002

#### CME-Zertifizierung:

CME-Zertifizierung durch die Bayerische Landesärztekammer

#### Neurologische Klinik

Direktor: Prof. Dr. Dr. h. c. Stefan Schwab  
Schwabachanlage 6 (Kopfkliniken), 91054 Erlangen  
www.neurologie.uk-erlangen.de

#### Direktion:

Tel.: 09131 85-34571  
Fax: 09131 85-36597  
direktion-neurologie@uk-erlangen.de

#### Hochschulambulanz:

Tel.: 09131 85-34455

#### Unsere Sponsoren:

Roche Pharma AG, 1.800 €  
Biogen GmbH, 1.500 €  
Bayer Vital GmbH, 1.500 €  
Novocure GmbH, 1.500 €

Zur besseren Lesbarkeit verwenden wir bei der Bezeichnung von Personengruppen die männliche Form; selbstverständlich sind dabei die weiblichen Mitglieder eingeschlossen.

Herausgeber: Universitätsklinikum Erlangen, Neurologische Klinik, 91054 Erlangen  
Grafik und Satz: Frank Bittner, AIDAsign-medienbüro